



PRIDE JAPAN

全日本地区選抜・

学童軟式野球 2023福井大会

大会専用宿泊プラン

開催日程：2023年11月3日(金祝)～2023年11月5日(日)
会 場：福井県内会場



大会専用プランに関するお問合せ
JTB野球大会事務局
(JTB名古屋事業部 営業第四課内)
愛知県名古屋市中村区平池町4-60-12
グローバルゲート6F
メール：pride-japan_fukui@jtb.com
☎：052-551-2414
受付時間 平日10時～17時

大会運営および試合に関するお問合せ
プライドジャパン運営事務局
名古屋市名東区朝日が丘1-1勝野ビル3F
メール：info@pridejapan.net
TEL：052-715-3557
受付時間 平日10時～17時

■ 大会専用宿泊プランの概要

設定日：2023年11月3日(金祝)～2023年11月5日(日) 2泊3日

必須申込項目：大会期間中の宿泊（2泊）

任意申込項目：交通手段（JR券・航空券・貸切バス）
大会期間中の昼食（パック茶付き弁当）

・大会出場者（選手・監督・コーチ・マネージャー）は大会専用宿泊プランにお申込みいただくことが必須となります。
（福井県代表チームは除きます）



- ※上記該当の方で宿泊予約が確認できない場合、大会の出場をお断りさせていただいております。
- ※ 宿泊施設お申込みの際は、A～D 区分より第4希望までご選択ください。
- ※ 希望区分内で宿泊施設の指定はできかねますので、あらかじめご了承ください。

必須

大会期間中の宿泊施設（2泊3日）

- ・ 選手/監督/コーチ/マネージャーは、必ずお申し込みください。
- ・ 宿泊施設のリスト及び料金については、P5～P13をご覧ください。



任意

開催地までの移動手段（JR・航空券・貸切バス） 大会期間中の移動手段（貸切バス）

- ・ 交通手段のご案内については、P14をご覧ください。



任意

大会期間中のお弁当 （3日間）

- ・ お弁当のご案内については、P14をご覧ください。

■ 日程表（予定）

日次	日程	食事条件
11/3 (金祝)	ご自宅 —— 大会参加（各球場）※3 —— 各宿泊施設 【福井市／鯖江市／あわら市／越前市／坂井市／越前町 泊】	朝食：－ 昼食：※1 夕食：※2
11/4 (土)	各宿泊施設 —— 大会参加（各球場）※3 —— 各宿泊施設 【福井市／鯖江市／あわら市／越前市／坂井市／越前町 泊】	朝食：○ 昼食：※1 夕食：※2
11/5 (日)	各宿泊施設 —— 大会参加（各球場）※3 —— ご自宅	朝食：○ 昼食：※1 夕食：－

※1 ご昼食については弊社にてお弁当の手配を承っております。（任意申込）

※2 ご夕食の提供有無に関しては P6～ P13 の宿泊施設情報をご確認ください。

※3 試合時間については大会HPをご確認下さい。



大会マップ (球場・宿泊施設エリア)



球場のご案内

- ① きららパークグラウンドA
きららパークグラウンドB
- ② 美山アンデパンダン広場A
美山アンデパンダン広場B
- ③ 柿原グラウンド
- ④ 南公園野球場
- ⑤ 西山公園野球場
- ⑥ 桜橋総合運動公園 (河野) 野球場
- ⑦ 丹南総合公園野球場
- ⑧ フェニックススタジアムサブグラウンド

宿泊施設区分 (A～D区分)	
<h3>A区分</h3> <p>«エリア» 福井・あわら</p> <p>«宿泊条件» 朝食付</p>	<h3>C区分</h3> <p>«エリア» 越前エリア</p> <p>«宿泊条件» 朝食付</p>
<h3>B区分</h3> <p>«エリア» 福井・あわら</p> <p>«宿泊条件» 2食付 (朝・夕)</p>	<h3>D区分</h3> <p>«エリア» 越前エリア</p> <p>«宿泊条件» 2食付 (朝・夕)</p>

※ 球場は変更になる可能性があります。

■ スケジュール お申込みから大会参加まで

時期	お客様	JTB
<p>お申込受付 8月4日（金）～ 9月11日（月） 12時迄</p>	<p>申込フォームの入力 下記申込フォームより必要事項をご入力の上お申し込みください。 ※右のQRコードからもWEBページへのアクセスが可能です。</p>  <p>QRコード</p> <p>https://www.jtb-oa-sys.com/ パスコード：GJGeKpmJfK</p> <p>※大会出場確定が9月11日以降となるチームについては、別途申込フォームをご案内させていただきます。</p>	<p>→ 申込多数の場合は、抽選にて宿泊施設を決定させていただきます。あらかじめご了承ください。</p> <p>申込締切後、<u>宿泊施設の部屋数を調整いたします。</u> 調整後は大会用に確保しているお部屋を施設にお返ししますので、<u>ご希望の条件でご案内できない可能性がございます。</u></p>
<p>9月19日（火）</p>		<p>← ①手配内容のご回答</p> <ul style="list-style-type: none"> ・ 宿泊施設 ・ お弁当の個数 ・ 交通手段 ・ 部屋割り/名簿作成依頼 (Excel) <p>②契約書面の送付 メールにて下記の契約書面をお送りいたします。</p> <ul style="list-style-type: none"> ・ 旅行条件書 ・ 日程表 ・ 旅行条件取扱説明書 ・ 申込書 ・ 引受書
<p>9月27日（水）迄</p>	<p>ご契約書へのサイン JTBからメールにてお送りする契約書をご確認の上、申込書への電子サインをお願いいたします。</p> <p>部屋割り/名簿のご提出 (ご契約書へのサイン後も、ご人数の変更等は、随時承ります。)</p>	<p>→</p>
<p>10月4日（水）～</p>		<p>← ご請求書の送付（メール） 請求書発行後の人数減少に伴うご返金は、ご旅行後のご精算となります。</p>
<p>10月18日（水）迄</p>	<p>ご旅行代金の振込</p>	
<p>10月24日（火）</p>	<p>お気をつけて球場までお越しください！</p>	<p>← 最終案内送付（メール） チケット類送付（郵送）</p>
<p>11月3日（金祝） ～ 11月5日（日）</p>	<p>大会当日</p>	

「A区分 福井・あわらエリア 朝食付」

ホテルフジタ福井



食事条件	1泊朝食
部屋タイプ	洋室 (シングル/ツイン)
チェックイン	14:00
チェックアウト	11:00
大浴場	なし
ランドリー	あり
駐車場	あり

ホテルリバージュアケボノ



食事条件	1泊朝食
部屋タイプ	洋室 (ツイン/トリプル)
チェックイン	15:00
チェックアウト	11:00
大浴場	あり
ランドリー	あり
駐車場	あり

「B区分 福井・あわらエリア 2食付 (朝・夕)」

ホテルクイキャッスル



食事条件	1泊2食付
部屋タイプ	洋室 (シングル) 和室 (2名定員)
チェックイン	16:00
チェックアウト	11:00
大浴場	あり
ランドリー	あり
駐車場	あり

宝永旅館



食事条件	1泊2食付
部屋タイプ	洋室 (シングル/ツイン) 和室 (2名・4名・5名定員)
チェックイン	16:00
チェックアウト	10:00
大浴場	あり
ランドリー	あり
駐車場	あり

◀ B区分 福井・あわらエリア 2食付 (朝・夕) ▶

日之出旅館



食事条件	1泊2食付
部屋タイプ	和室 (2名・3名・4名・5名定員)
チェックイン	16:00
チェックアウト	10:00
大浴場	あり
ランドリー	あり
駐車場	あり

かねこ旅館



食事条件	1泊2食付
部屋タイプ	和室 (2名・3名・4名・10名定員)
チェックイン	17:00
チェックアウト	9:30
大浴場	なし
ランドリー	あり
駐車場	あり

河甚旅館



食事条件	1泊2食付
部屋タイプ	和室 (2名・3名・4名・7名定員)
チェックイン	16:00
チェックアウト	10:00
大浴場	あり
ランドリー	あり
駐車場	あり

ホテル割烹石丸



食事条件	1泊2食付
部屋タイプ	和室 (5名・3名・2名定員)
チェックイン	15:00
チェックアウト	10:00
大浴場	あり
ランドリー	あり
駐車場	あり

亀の井ホテル福井



食事条件	1泊2食付
部屋タイプ	和室 (5名定員)
チェックイン	15:00
チェックアウト	10:00
大浴場	あり
ランドリー	なし
駐車場	あり

≪B区分 福井・あわらエリア 2食付（朝・夕）≫

大江戸温泉物語 あわら



食事条件 1泊2食付
 (夕食は17時又は17時30分開始、朝食は7時開始となります)
 部屋タイプ 和室 (10名・12名定員)

チェックイン 15:00
 チェックアウト 11:00
 大浴場 あり
 ランドリー あり
 駐車場 あり

※外装工事のため、日中は騒音、振動、塗料等の匂いが発生します。また客室の窓にはシートを張る為、外の景観を見ることは出来ません。

花の宿福寿



食事条件 1泊2食付
 部屋タイプ 和室 (5名・6名・10名定員)

チェックイン 15:00
 チェックアウト 10:00
 大浴場 あり
 ランドリー なし
 駐車場 あり

白和荘

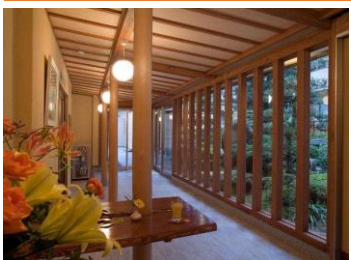

食事条件 1泊2食付
 部屋タイプ 和室 (3名・5名・6名・7名定員)

チェックイン 15:00
 チェックアウト 10:00
 大浴場 あり
 ランドリー あり
 駐車場 あり

夢屋 華筑紫

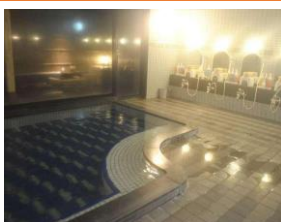

食事条件 1泊2食付
 部屋タイプ 和室 (5名定員)

チェックイン 15:00
 チェックアウト 10:00
 大浴場 あり
 ランドリー なし
 駐車場 あり

みのや泰平閣



食事条件 1泊2食付
 部屋タイプ 和室 (5名定員)

チェックイン 15:00
 チェックアウト 10:00
 大浴場 あり
 ランドリー なし
 駐車場 あり

◀B区分 福井・あわらエリア 2食付（朝・夕）▶

あわら北潟温泉 hanaゆり



食事条件	1泊2食付
部屋タイプ	洋室（トリプル） 和室（5名・7名定員）
チェックイン	15:00
チェックアウト	10:00
大浴場	あり
ランドリー	あり
駐車場	あり

センチュリオンホテルリゾート&スパテクノポート福井

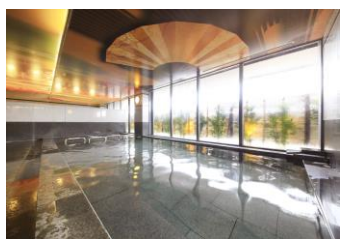
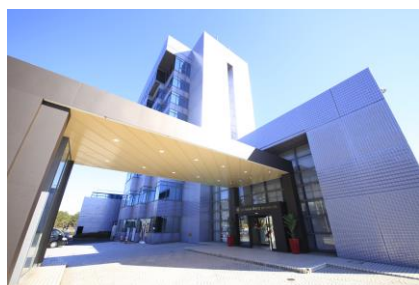

食事条件	1泊2食付
部屋タイプ	洋室（ツイン） 和洋室（3名・4名・7名定員） 和室（4名・5名定員）
チェックイン	15:00
チェックアウト	10:00
大浴場	あり
ランドリー	あり
駐車場	あり

◀C区分 越前エリア 朝食付▶

ルートイン武生インター



食事条件	1泊朝食付
部屋タイプ	洋室（シングル・ツイン）
チェックイン	15:00
チェックアウト	10:00
大浴場	あり
ランドリー	あり
駐車場	あり

ホテルルートイン鯖江



食事条件	1泊朝食付
部屋タイプ	洋室（シングル・ツイン）
チェックイン	15:00
チェックアウト	10:00
大浴場	あり
ランドリー	あり
駐車場	あり

◀ D区分 越前エリア 2食付（朝・夕） ▶

オタイコ・ヒルズ



食事条件	1泊2食付
部屋タイプ	洋室（シングル・ツイン） 和室（5名定員）
チェックイン	16:00
チェックアウト	10:00
大浴場	あり
ランドリー	あり
駐車場	あり

プリンスホテルタケフ



食事条件	1泊2食付
部屋タイプ	洋室 （シングル・ツイン・トリプル） 和室 （4名定員）
チェックイン	15:00
チェックアウト	10:00
大浴場	なし
ランドリー	あり
駐車場	あり

■ 原則、施設一覧より、ご利用を頂く宿泊施設をご案内させていただきますが、申込人数や参加チーム数が想定より増加した場合には、施設一覧外の宿泊施設をご案内させて頂く場合がございます。予めご了承下さい。

■ 宿泊施設によっては喫煙客室でのご案内になる場合がございます。
（万が一選手のお部屋が喫煙部屋となった場合は、お部屋の灰皿の撤去及び消臭対応を実施いたします。）

- ✓ 宿泊施設の客室使用については、定員での利用を原則として、お部屋数をご案内させていただきます。定員を下回る宿泊者数での利用の場合、追加代金が発生いたします。また、和室を利用の場合、1名1室での利用はできかねますので、予めご了承下さい。
- ✓ 小学生のシングル部屋（1名1室利用）利用はできません。
- ✓ 未就学児以上の添い寝対応はできません。また、未就学児であっても、宿泊施設で添い寝対応が不可の場合もありますので、予めご了承下さい。
- ✓ ご宿泊代金には、大会当日の現地幹旋員等、大会運営に関連する費用も含まれます。

≪A区分 福井・あわらエリア 朝食付 24,000円～28,000円（税込）≫

宿泊施設	エリア	部屋タイプ (定員)	料金 (税込/2泊)
ホテルフジタ福井	福井市	洋室：ツイン (2名定員)	24,000円
		洋室：シングル (1名定員)	26,000円
ホテルリバージュアケボノ	福井市	ツイン (2名定員)	28,000円
		トリプル (3名定員)	

≪B区分 福井・あわらエリア 2食付 24,000円～44,000円（税込）≫

宿泊施設	エリア	部屋タイプ	料金 (税込/2泊)
ホテルフクイキャッスル	福井市	和室 (2名定員)	24,000円
		洋室：シングル (1名定員)	26,000円
宝永旅館	福井市	和室 (3/4/5名定員)	24,000円
		洋室：ツイン (2名定員)	
		洋室：シングル (1名定員)	26,000円
日之出旅館	福井市	和室 (2/3/4/5名定員)	24,000円
かねこ旅館	福井市	和室 (2/3/4/10名定員)	24,000円
河甚旅館	福井市	和室 (2/3/4/7名定員)	24,000円

◀B区分 福井・あわらエリア 2食付 24,000円～44,000円（税込）▶

宿泊施設	エリア	部屋タイプ	料金（税込/2泊）
ホテル割烹 石丸	福井市	和室 (5名定員)	30,000円
		和室 (3名定員)	32,000円
		和室 (2名定員)	34,000円
亀の井ホテル 福井	福井市	和室 (5定員)	44,000円
大江戸温泉物語 あわら	あわら	和室 (10/12名定員)	大人※1 36,000円
		和室 (1名定員)	小人※1 27,000円
花の宿福寿	あわら	和室 (5/6/10名定員)	32,000円
白和荘	あわら	和室 (3/5/6/7名定員)	32,000円
夢屋 華筑紫	あわら	和室 (5名定員)	34,000円
みのや泰平閣	あわら	和室 (5名定員)	36,000円
あわら北潟温泉 hanaゆらり	あわら	和室 (5/7名定員)	36,000円
		洋室：トリプル (3名定員)	39,000円
センチュリオンホテルリゾート &スパテクノポート福井	三国	和室 (4/5名定員)	34,000円
		和洋室 (3/4/7名定員)	
		洋室：ツイン (2名定員)	

※1 中学生以上が大人料金の適用対象になります。

≪C区分 越前エリア 朝食付 22,000円～23,000円 (税込)≫

宿泊施設	エリア	部屋タイプ (定員)	料金 (税込/2泊)
ホテルルートイン 武生インター	越前市	洋室：ツイン (2名定員)	22,000円
		洋室：シングル (1名定員)	
ホテルルートイン鯖江	鯖江市	洋室：ツイン (2名定員)	23,000円
		洋室：シングル (1名定員)	

≪D区分 越前エリア 2食付 22,000円～23,000円 (税込)≫

宿泊施設	エリア	部屋タイプ (定員)	料金 (税込/2泊)
オタイコ・ヒルズ	越前町	洋室：ツイン (2名定員)	22,000円
		和室 (5名定員)	
		洋室：シングル (1名定員)	26,000円
プリンスホテルタケフ	越前市	洋室：シングル (1名定員)	26,000円
		洋室：ツイン (2名定員)	
		洋室：トリプル (3名定員)	
		和室 (4名定員)	

重要：申込締切後、宿泊施設の部屋数を調整いたします。
 調整後は大会用に確保しているお部屋を施設にお返ししますので、
 ご希望の条件でご案内できない可能性がございます。
 ※掲載外の施設へのご案内や掲載の料金以外でのご案内、
 複数施設への分宿等が発生する場合がございます。

交通手配（貸切バス・JR・航空券）

各チームのご要望に応じて、現地（福井）までの交通手段や現地での交通手段をお手配いたします。
 ※希望のチーム様は手配ご希望の要否を申込フォームよりご入力ください。
 ※但し、予約状況等によって、弊社では手配できない場合もございますので、予めご了承下さい。

<ご手配可能な交通手段（例）>

i) 3日間貸切バスの利用

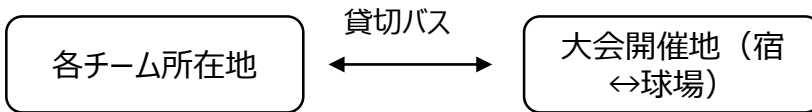

ii) 大会開催地までの飛行機・鉄道のご利用



お弁当

大会開催期間中の昼食（お弁当+パック茶）をお手配いたします。
 ※希望のチーム様は申込フォームに必要事項をご入力ください

お弁当代（1食・税込）
1,000円

- 1日目（11/3）・2日目（11/4）・3日目（11/5）での設定となります。（1日単位でも申込は可能です）
- アレルギー等の対応はできかねますので、予めご了承下さい。
- 受取については、原則、指定球場・指定時間帯でのご案内となります。（受取場所・時間帯については、最終案内でご案内いたします）
- ゴミ（お弁当・パック茶）についても指定球場・指定時間帯で回収をいたします
 ※但し、ゴミの回収は、ご注文を頂いたお弁当・パック茶のゴミだけです。

■ お申込み方法のご案内 ※8月7日（月）よりアクセスいただけます。

JTB申込WEBサイト ~ご利用に際してのガイドライン~

この度は、JTB申込WEBサイトをご利用いただきありがとうございます。

JTB申込WEBサイトは、お手持ちのパソコンやスマートフォンから、インターネット経由で渡航情報の入力や入力情報の確認などができるWEBサイトです。

以下のURLまたはQRコードを読み取ってWEBサイトにアクセスしてください。

<https://www.jtb-oa-sys.com>

・JTB申込WEBサイトへアクセスする場合は、
 Google Chrome、 Mozilla Firefox、
 または Safariをご利用ください。

Internet Explorerはご利用できません。

お気に入りやブックマーク追加は、ログイン後

（下記②以降）のURLを登録してください。

・メール受信設定（迷惑メール設定など）を行っている場合、【@h.jtb.com】ドメインからメールを受信できるように設定してください。



① 申込WEBサイトへのアクセス

上記のURLから申込WEBサイトにアクセスしてください。

ログイン方法は下記2種類からお選びいただけます。

- A) Facebook、Google、LINE、Microsoftのアカウントを利用する方法
- B) メールアドレス・パスワードを新規に設定する方法

任意のメールアドレスとパスワード（英大文字、英小文字、記号、数字のうち3つの条件を満たす、8文字以上の組合せ）にて新規登録を押下します。その後、入力したメールアドレスに本登録用のメールが届きますので「登録の確定」を押下してください。

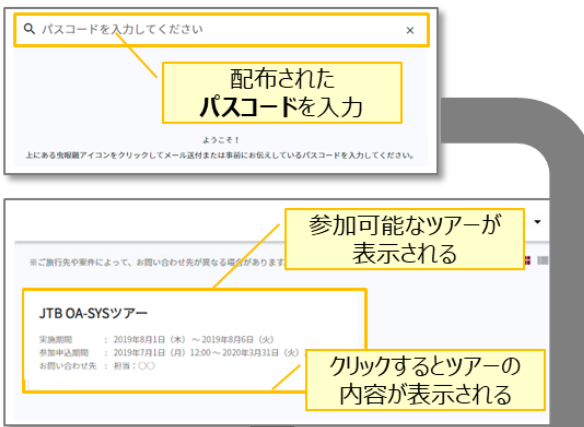

② ツアーの検索

ページ上部の入力欄にパスワードを入力し虫眼鏡マーク Q または Enterキーを押していただくとツアー内容が表示されます。

パスワードは **GJGeKpmJfK** です。

※ 全て半角文字です。記号や英数、大文字小文字など、間違いのないように入力してください。

③ ツアー内容の詳細表示

パスワードを入力後、お客様がご登録いただけるツアーの出発日や予定等、ツアーの内容が表示されます。必ずご確認ください。

初回のパスワード入力後はTOPページに表示されたツアーを選択するだけでツアー内容が表示されます。

ページ下部の「申込」ボタンをクリックすると、ツアーに必要なお客様の情報登録画面に移動します。





④ ツアーに必要なお客様の情報登録

姓名、住所などツアーの手続きに必要な、お客様の情報を入力します。

必要な情報を登録し、ページ下部の「申込」ボタンをクリックすると、登録が完了します。

※メールアドレスの入力が必須のため、お持ちでない方は別途取得をお願いします。

登録完了後も、一定期間内は登録内容の変更が可能です。変更する場合は、変更箇所を修正し、再度「申込」ボタンをクリックしてください。

※登録後に右上に表示される「同行者登録はこちら」のボタンは押さないでください。

チーム代表者様以外の同行者情報はお部屋割作成依頼時にJTB野球大会事務局メールより確認させていただきます。



その他注意事項

- ① スマートフォンでお申込される際は各画面が隠れているため、☰マークを押して表示してください。
- ② 以下の場合に正常に動作しないことがあります。
 - ブラウザのシークレットモードやプライベートブラウジングを使用している
 - Cookieをブロックする設定になっている
 - 各SNSの連携を許可する設定になっていない

【WEB操作に関するお問合せ】

JTB申込Webサイト 操作サポートデスク（注意：日本語以外はご対応することができません）

TEL：050-3851-2142、営業日・時間：平日10：00～18：00、休業日：土日祝、年末年始（12/30～1/3）

【旅行全般に関するお問い合わせ】

株式会社JTB 名古屋事業部 営業第四課内 JTB野球大会事務局
受付時間 10:00～17:00

■ 大会専用宿泊プラン取消料規定

- ・ 変更・取消のご連絡は**必ずメールにて**ご連絡ください。
- ・ 取消連絡は、弊社営業時間内にご連絡ください。
(平日 10:00～17:00 土日祝日は休業となります)
- ・ 契約成立後の取消につきましては、下記の規定の取消料を申し受けます。
- ・ 大会期間中の取消・変更については電話にて承ります
- ・ 以下の規定は11月3日（金祝）～11月5日（日）に準じた規定となります。
※前泊の手配等で11月3日（金祝）より前にご旅行が開始される場合は、
申込後にご案内させていただきます。

契約書面にて、取消料の基準を、別途ご案内をさせていただきます。

【宿泊・交通】

契約解除の日		取消料 (お1人様あたり)
旅行開始日の前日から 起算してさかのぼって	1. 21日目にあたる日（10/13）以前の解除	無料
	2. 20日目にあたる日（10/14）以降の解除 （3～6を除く）	旅行代金の 20%
	3. 7日目にあたる日（10/27）以降の解除 （4～6を除く）	旅行代金の 30%
	4. 旅行開始日の前日（11/2）の解除	旅行代金の 40%
	5. 当日の解除（6を除く）	旅行代金の 50%
	6. 旅行開始後の解除又は無連絡不参加	旅行代金の100%

【お弁当】

契約解除の日	取消料 (お1人様あたり)
10月26日までの取消	無料
10月27日以降の取消	昼食代金の100%